Проброс порта RDP

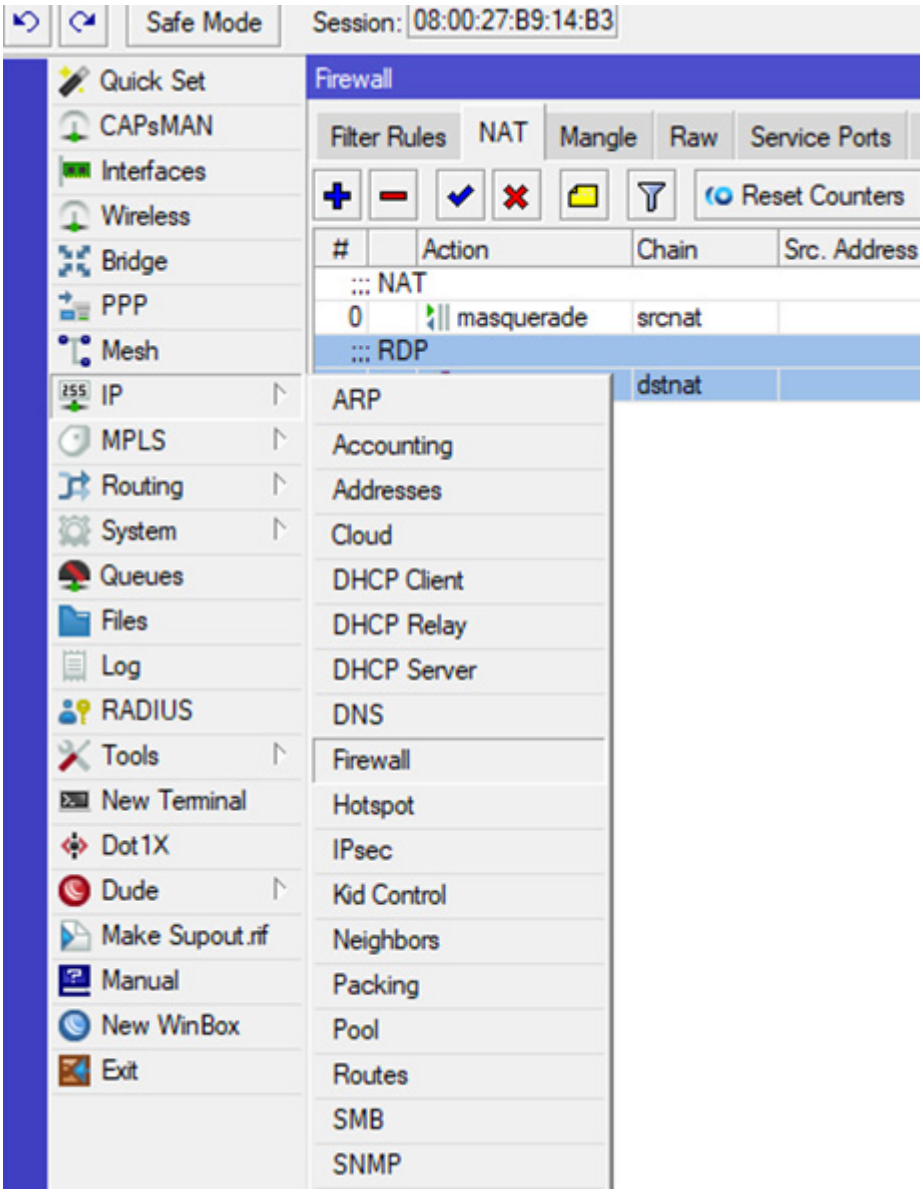

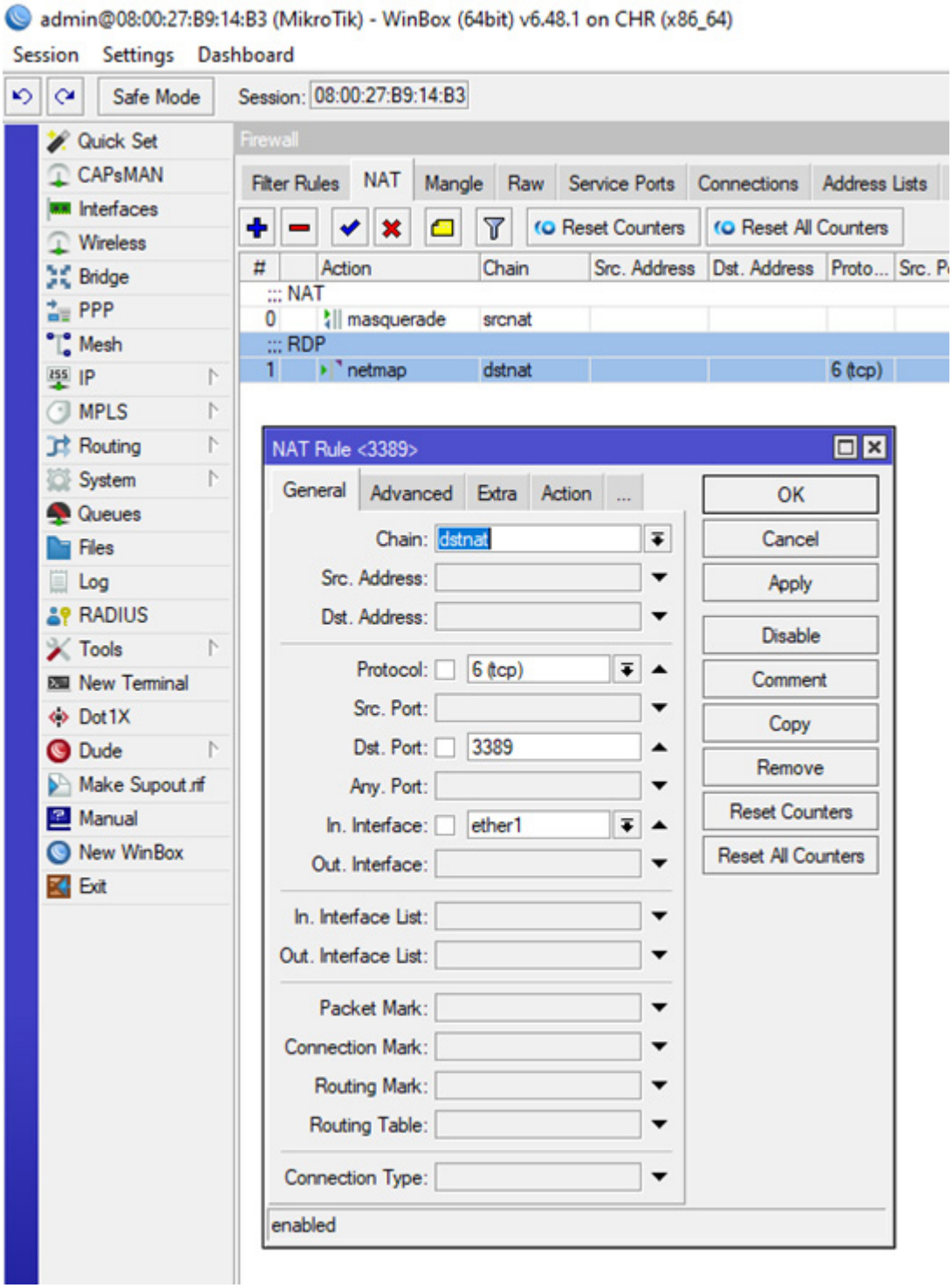

Dst. Port – 3389 порт на внешнем интерфейсе ether1 на который будет происходить подключение.

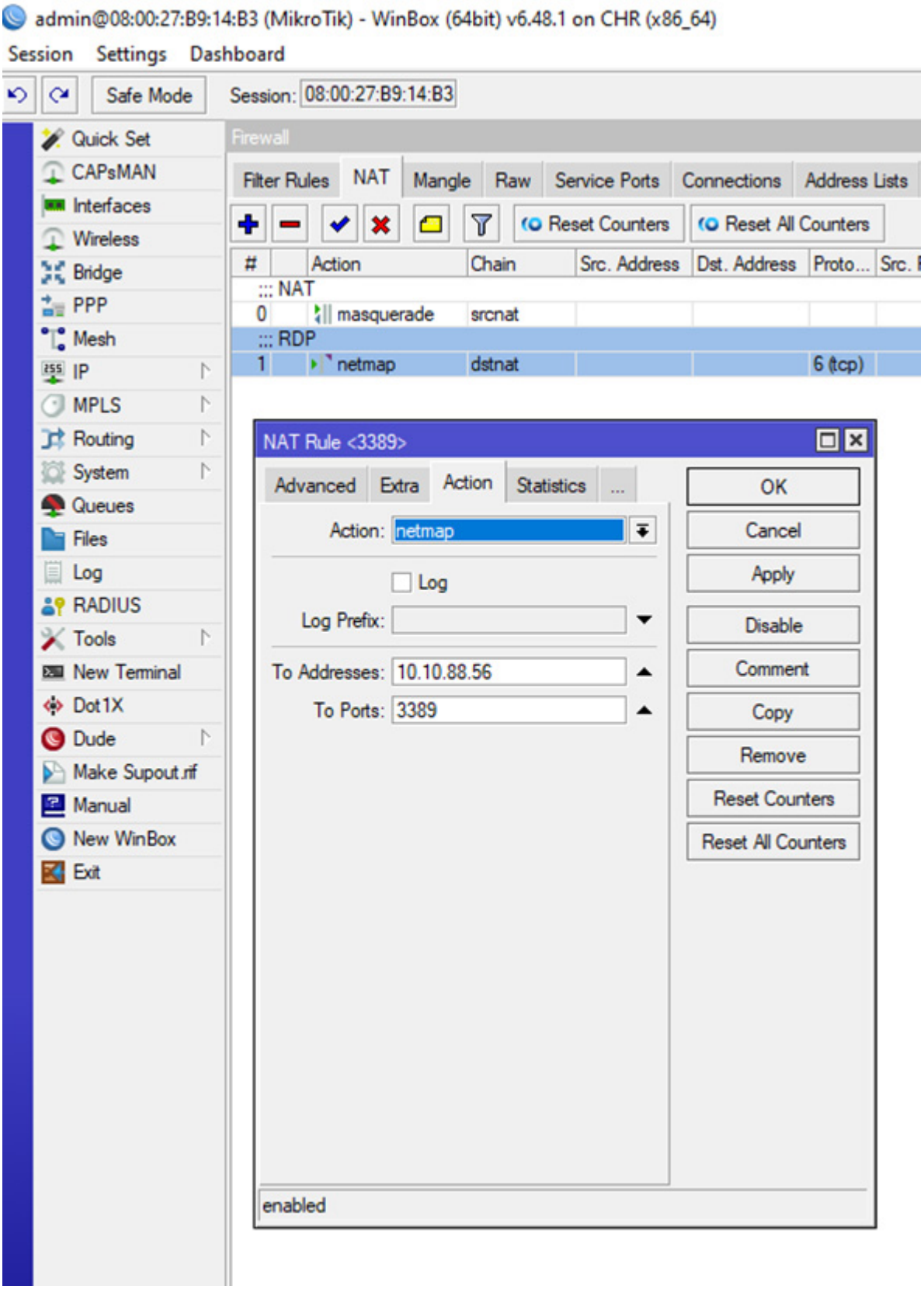

- accept – просто принимает данные;
- add-dst-to-address-list – адрес назначения добавляется в список адресов;
- add-src-to-address-list – исходящий адрес добавляется в соответствующий список адресов;

- dst-nat – перенаправляет данные из внешней сети в локальную, внутреннюю;
- jump – разрешает применение правила из другого канала, например при установленном в поле Chain значения srcnat – применить правило для dstnat;
- log – просто записывает информацию о данных в лог;
- masquerade – маскарадинг: подмена внутреннего адреса компьютера или другого устройства из локальной сети на адрес маршрутизатора;
- netmap – создает переадресацию одного набора адресов на другой, действует более расширенно, чем dst-nat. Также Netmap – это преобразование одной подсети в другую 1:1. Как следствие это действие доступно в обоих цепочках NAT (srcnat и dstnat).;
- passthrough – этот пункт настройки правил пропускается и происходит переход сразу к следующему. Используется для статистики;
- redirect – данные перенаправляются на другой порт этого же роутера;
- return – если в этот канал мы попали по правилу jump, то это правило возвращает нас обратно;
- same – редко используемая настройка один и тех же правил для группы адресов;
- src-nat – переадресация пакетов из внутренней сети во внешнюю (обратное dst-nat перенаправление).
- To Address – 10.10.88.56 IP ПК в локальной сети
- To Ports – 3389 порт на который будет переброшено подключение

Источник: https://lantorg.com/article/probros-portov-na-mikrotik © LanTorg.com